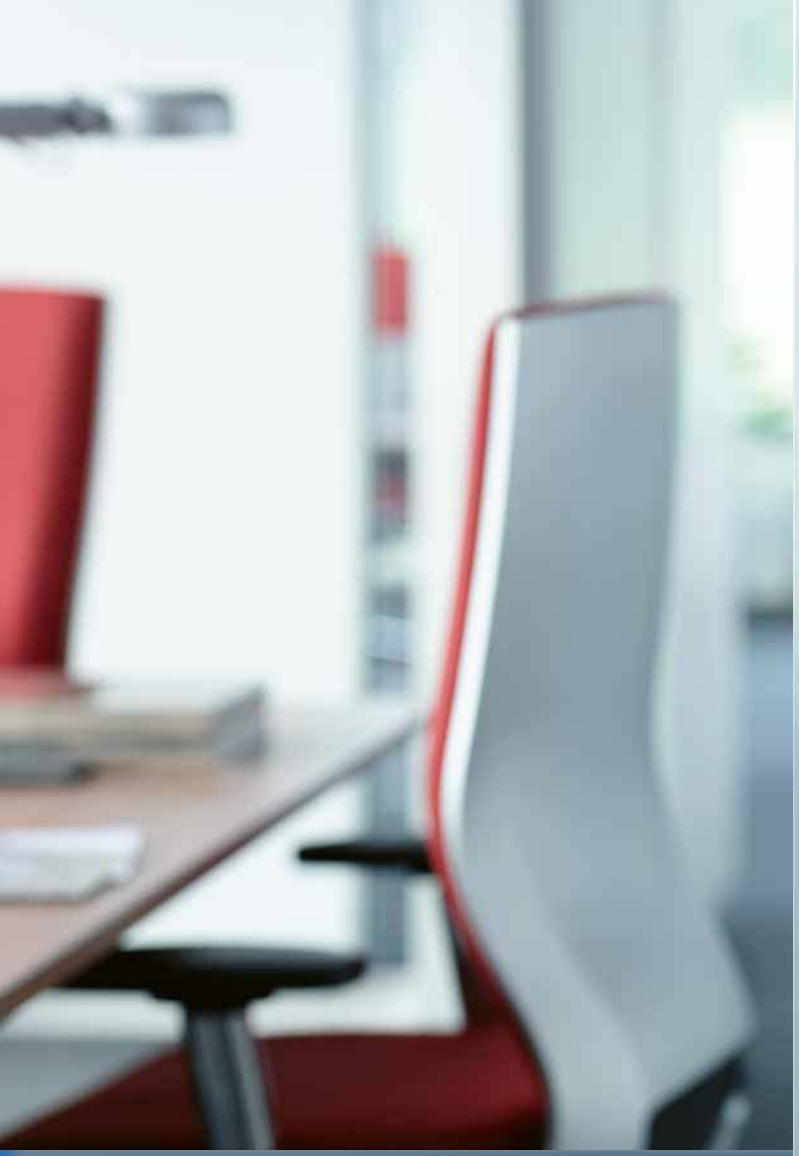

# *Schließsysteme von PegaSys*

- *Türterminals*
- *Digitale Schließzylinder*
- *Fremdfirmenmanagement*
- *Offline „Network on Card“*
- *Online Validierung*
- *Ersatzteile Beschlag*

IBIX®

© IBIX Informationssysteme GmbH | 2020

# PegaSys-Produktreihe Offline-Türterminals und elektronische Schließzylinder - die optimale Ergänzung der Online-Zutrittskontrolle

## PEGASYS-PRODUKTREIHE

## TÜRBESCHLÄGE

1 | Türterminal - breit, Drückerserie 181
2 | Türterminal - schmal, Drückerserie 291
3 | Beschlag eHandle, Drückerserie L-Form L1

1 |

2 |

3 |

4 | Terminal Office - weiß, Drückerserie 291
5 | Terminal Office - schwarz, Drückerserie 1282

4 |

5 |

## DIGITALE SCHLIEßZYLINDER

1 | Doppelknaufzylinder - beidseitig buchbar
2 | Knaufzylinder - einseitig buchbar
3 | Halbzylinder
4 | Möbelschloss

1 |

2 |

3 |

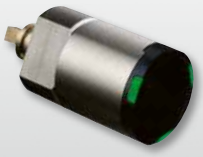

4 |

## SONSTIGES

6 | Elektronisches Spindschloss
7 | Wandleser, online/offline

6 |

7 |

# Keine Strom- oder LAN-Kabelverlegung

## OFFLINE NETWORK on CARD

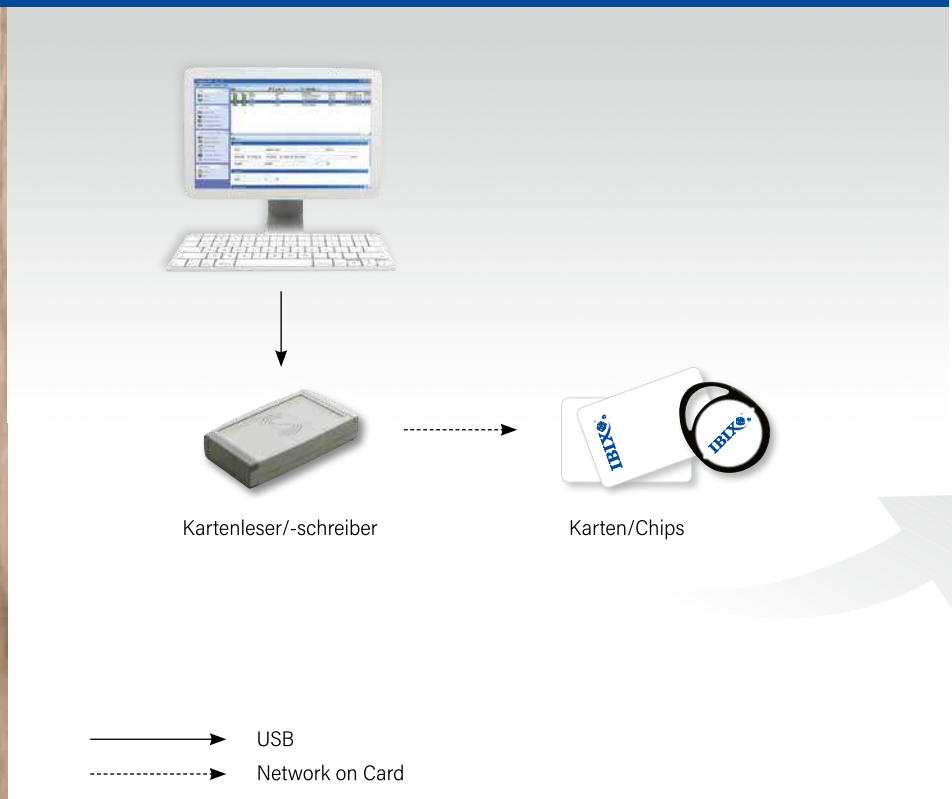


### IN KOMBINATION MIT ALLEN PEGASYS-KOMPONENTEN

Offline Network on Card ist eine Zutrittslösung für kleine und große Unternehmen, bei der mehrere Türen und Benutzer mit unterschiedlichen Zeitprofilen abgebildet werden können. Die Transponder werden zentral mit der PegaSys-Software verwaltet und die Berechtigungen am USB-Lese-/Schreibgerät auf die Transponder der Benutzer geschrieben.

Systemprogrammierkarten, Benutzerkarten/Ausweis-Chips

## ONLINE VALIDIERUNG

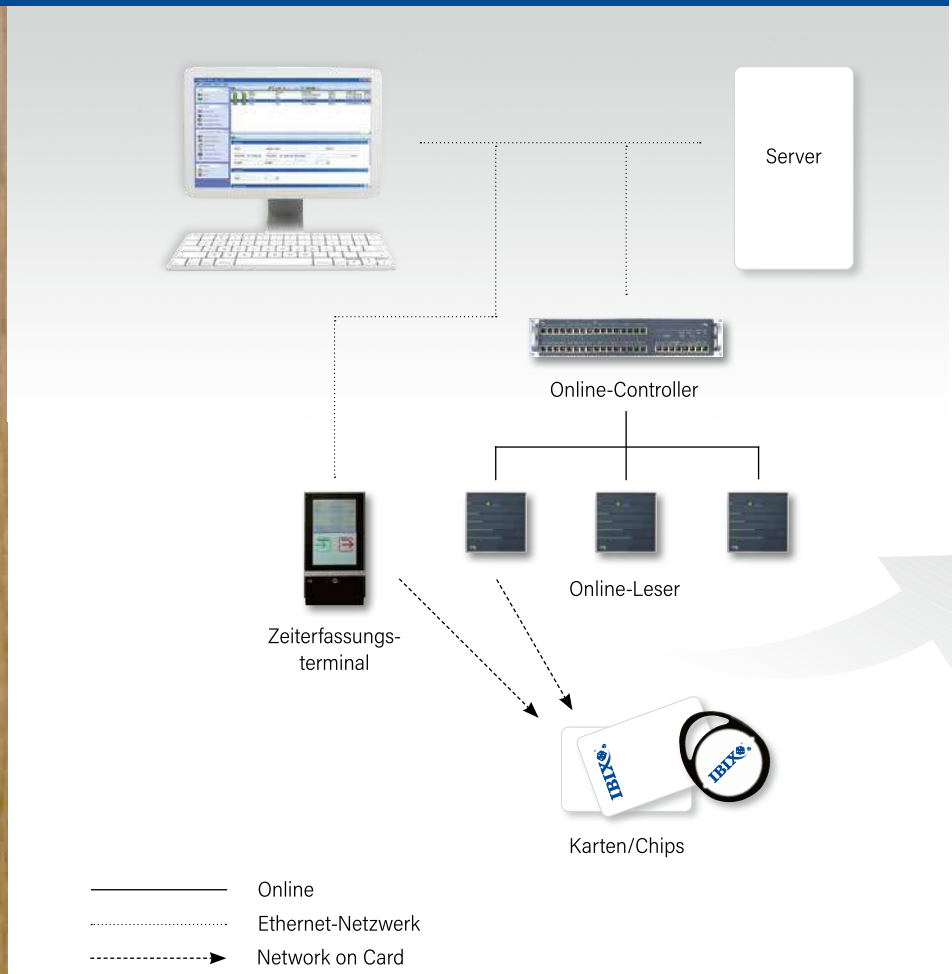


### IN KOMBINATION MIT ONLINE

Eine Lösung für beliebig viele Türen und Benutzer mit unterschiedlichen Zeitprofilen. Verwaltung per Client-Software mit zentraler Datenbank. Änderung der Benutzerrechte und erforderliche Aktualisierung des Zeitstempels auf den Ausweisen erfolgt an Validierungsterminals. Das Einbinden von Onlineterminals in das System ist möglich.

Systemprogrammierkarten, Benutzerkarten/Ausweis-Chips

## BESTECHENDE QUALITÄT
## MADE IN GERMANY

*Zugelassen für:*

*DIN 18273*
*Türdrückergarnituren*
*für Feuer- und*
*Rauchschutztüren*

*DIN 1125*
*für Fluchttüren mit*
*Antipanik-Türverschluss*

### GRENZENLOS EINSETZBAR

*Dank vieler möglicher Hardwarekonfigurationen kann das PegaSys-System ganz einfach an die Anforderungen Ihres Objekts angepasst werden, so dass wir für Ihre Installation die kostengünstigste, eleganteste und unkomplizierteste Lösung finden werden.*

*Grenzenlos einsetzbar, z.B. in Industrie- oder Bürogebäuden, Universitäten, Flughäfen, Altenheimen, Kliniken ...*

# Servicefreundlich - modularer Aufbau, einfachster Austausch aller Komponenten

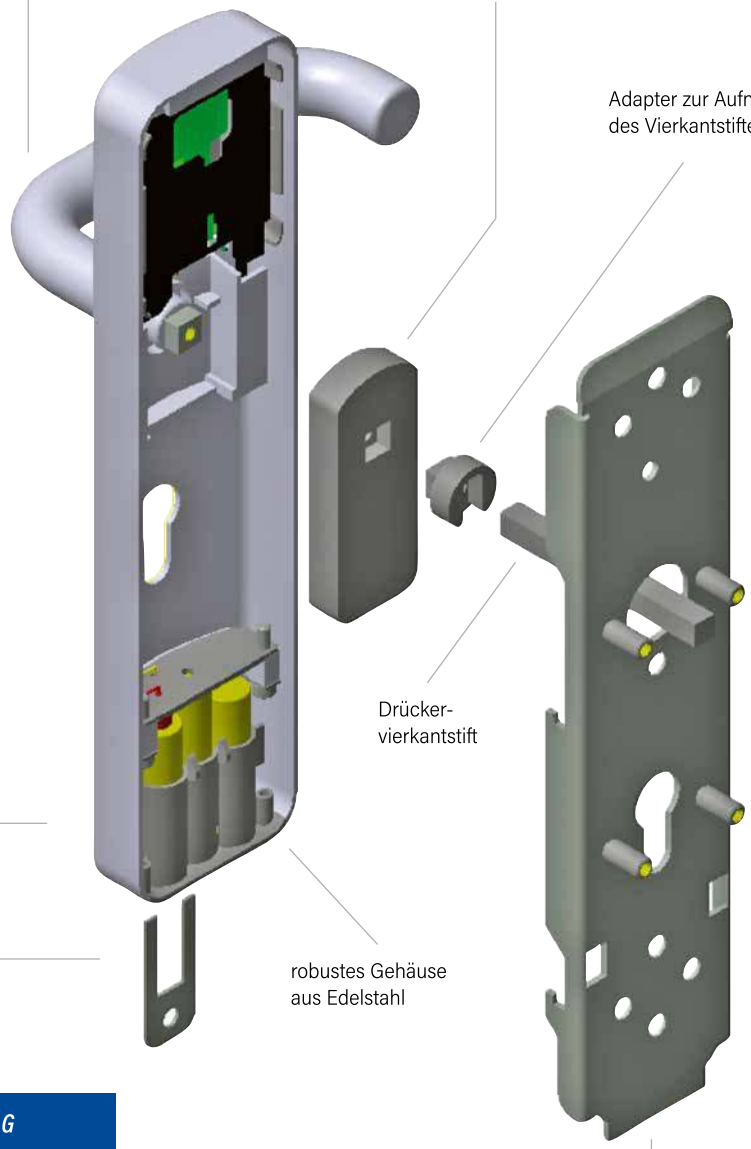


## BATTERIEWECHSEL

*Der Batteriesatz ist leicht auswechselbar, ohne Demontage des Gehäuses.*

## ERSATZTEILE BESCHLAG

# Was IBIX sonst noch macht ...
# Unsere Lösungen für Zeiterfassung, Personalzeitwirtschaft, Einsatzplanung, Zutrittskontrolle und Selfservice

## *LEISTUNGSSPEKTRUM*

- *Projektleitung*
- *Anwendungsberatung*
- *Montage*
- *Inbetriebnahme*
- *Einweisung*
- *Schulung und Workshops*
- *Technische Beratung*
- *Installationsplanung*
- *Installation der Terminals*
- *Einbindung in Netzwerke*
- *Softwareanpassung oder Erstellen von Individualsoftware*
- *flexible Hard- und Softwarewartung*
- *Helpdeskunterstützung*

## *ZEITERFASSUNG*

- *am Zeiterfassungsterminal*

Die Basis der Personalzeitwirtschaft ist die Zeiterfassung. Diese wird üblicherweise an Zeiterfassungsterminals im Unternehmen vorgenommen. Hier erfassen Ihre Mitarbeiter die Arbeitszeiten, buchen Dienstgänge und sehen ihren Urlaubsstand sowie ihren Zeitsaldo.

- *am PC mit IBIX*MSS*

Für die Zeiterfassung können Sie natürlich auch Ihre vorhandenen PCs nutzen. Mit unserem Selfservice-Modul bieten wir ein virtuelles Zeiterfassungsterminal an. Damit können Mitarbeiter in kleinen Vertriebsbüros, an Heimarbeitsplätzen oder im Außendienst ihre Zeiten sicher und bequem erfassen.

- *am Telefon mit IBIX*FON*

Nicht immer stehen dem Mitarbeiter ein Zeiterfassungsterminal oder ein PC zur Verfügung. Z.B. auf Baustellen, bei Speditionen, in kleinen Filialen oder unterwegs im Außendienst. Hier kann die Zeiterfassung ergänzend über das Telefon erfolgen.

## *PERSONALZEITWIRTSCHAFT*

Die Personalzeitwirtschaft bietet die Abbildung aller gängigen Zeitmodelle von fester Arbeitszeit über Gleitzeit, variable Arbeitszeit, Teilzeit bis zu Jahresarbeitszeitmodellen mit Übergabe der Lohn- und Gehaltsdaten an ein Abrechnungssystem.

## *PERSONALEINSATZPLANUNG*

Mit IBIX*PEP optimieren Sie die Schichtpläne Ihrer Mitarbeiter und minimieren damit Ihren Arbeitsaufwand. IBIX*PEP ist leicht erlernbar und bietet Ihnen über die graphische Oberfläche eine einfache Bedienung.

## *IBIX*MSS MITARBEITER-SELFSERVICE*

Die Selfservice-Lösung IBIX*MSS ermöglicht den Mitarbeitern, ihre Zeitkonten selbst zu verwalten. Im Dialog mit dem Vorgesetzten können z.B. Urlaubsanträge vollkommen papierlos abgebildet werden. Der Vorgesetzte sieht die Anträge seiner Mitarbeiter, genehmigt diese elektronisch oder lehnt sie ab. Durch diese Eigenverantwortung der Mitarbeiter kann die Personalabteilung spürbar entlastet werden. Genauso können Zutrittsanträge bearbeitet, Kantinenkontoauszüge gedruckt oder Besucher vorangemeldet werden.

## *ZUTRITTSKONTROLLE*

In Kombination oder auch alternativ zur batteriebetriebenen Zutrittskontrolle bietet IBIX auch eine kabelgebundene Lösung an. Diese umfasst neben der zeitabhängigen Berechtigungssteuerung und Türüberwachung weitere Funktionen wie:

- Antipassback
- Zonenüberwachung
- Fahrstuhlsteuerung
- Vorzugssteuerung
- Alarmanlagensteuerung
- Depotsteuerung

Bitte wenden Sie sich bei Interesse direkt an uns. Wir beraten Sie gerne!

**IBIX Informationssysteme GmbH**
Vor dem Lauch 19 | 70567 Stuttgart
Tel: +49 (0711) 7256-0
Fax: +49 (0711) 7256-414
info@ibix.de | www.ibix.de

Bildquellen:
NORMBAU GmbH, PCS Systemtechnik GmbH,
Fotolia Netherlands Cooperatief U.A.

Mitglied im BHE