



# Unsere Lösungen für Zeiterfassung, Personalzeitwirtschaft, Einsatzplanung und Selfservice

## Zukunftsweisende Personalzeitwirtschaft

Machen Sie Ihren zentralen Produktionsfaktor Arbeitszeit noch transparenter, noch steuerbarer, noch wertvoller. Gestalten Sie Ihre Zeitwirtschaft nach Ihren Anforderungen.

Sie erfassen und verwalten Ihre Arbeitszeit so vielfältig, wie es für Sie am effektivsten ist - wir bilden alle Arbeitszeitmodelle ab.

## IBIX@flex ist modular und ausbaufähig

Wir stellen für Ihre Anforderungen und Bedürfnisse eine maßgeschneiderte Lösung zusammen.

Durch unser modulares Konzept kann Ihr System jederzeit ergänzt werden, falls Ihre Anforderungen wachsen.

## IBIX@flex ist flexibel

Mit unserer parametrierbaren Software passen Sie sich jederzeit schnell an geänderte Arbeitszeitmodelle an.

Von fester Arbeitszeit, Schichtbetrieb, Gleitzeit, variabler Arbeitszeit und Teilzeit, bis zu Jahresarbeitszeitmodellen ist alles in IBIX@flex frei parametrierbar und somit jederzeit änderbar.

## IBIX@flex ist wirtschaftlich

Die Investition in IBIX@flex zahlt sich schnell aus. Der Aufwand, der durch die Abrechnung, Planung und Überwachung von Arbeitszeiten entsteht, wird erheblich reduziert. So kann die Arbeitsleistung Ihrer Mitarbeiter für andere Aufgaben genutzt werden.

## IBIX@flex steigert Ihre Produktivität

Mit IBIX@flex schaffen Sie sich einen Produktivitätsvorsprung im Bezug auf flexibles Arbeitszeitmanagement. So können Sie Ihre Kosten deutlich reduzieren und Ihre Betriebszeiten optimaler nutzen.

## IBIX@flex ist sicher und fehlerfrei

Durch moderne Zeiterfassungsterminals werden Fehlerquellen und Manipulationsmöglichkeiten bei der Zeiterfassung auf ein Mindestmaß reduziert.

## IBIX@flex schafft Transparenz

Mit IBIX@flex haben Sie immer den Überblick über die An- und Abwesenheit Ihrer Mitarbeiter. Mehrarbeitszeiten, Zeitsalden, Urlaubsstände und Krankzeiten haben Sie jederzeit im Blick.

Und mit der integrierten Personaleinsatzplanung sehen Sie ganz aktuell die Bedarfsdeckung.

## IBIX@flex ist integrierbar

Durch zahlreich vorhandene, praxiserprobte Schnittstellen kann die Zeitwirtschaft in Ihr HR-Management integriert werden. Personalstammdaten und Organisationsstrukturen können in IBIX@flex übernommen und Abrechnungsdaten an Ihre Lohn- und Gehaltsabrechnung weitergeleitet werden.

## IBIX@flex schützt Ihre Investition

IBIX@flex ist eine moderne Client-/Server-Lösung, die auf über 15 Jahren Erfahrung basiert. Dies sichert Ihnen dauerhaft Ihre Investition mit einem zuverlässigen und flexiblen Partner.



## Zeiterfassung am Zeiterfassungsterminal

Basis der Personalzeitwirtschaft ist die Zeiterfassung. Diese wird üblicherweise an Zeiterfassungsterminals im Unternehmen vorgenommen. Hier erfassen Ihre Mitarbeiter Arbeitszeiten, buchen Dienstgänge und sehen ihren Urlaubsstand sowie ihren Zeitsaldo ein. Die Terminals sind Netzwerk-fähig und können so einfach eingebunden und an den zentralen Stellen z.B. am Personaleingang installiert werden.



## Zeiterfassung am PC mit IBIX\*MSS

Für die Zeiterfassung können Sie auch Ihre vorhandene IT einsetzen: Nutzen Sie einfach Ihre Computer, Ihre Mail-Funktionen und Ihren Browser.

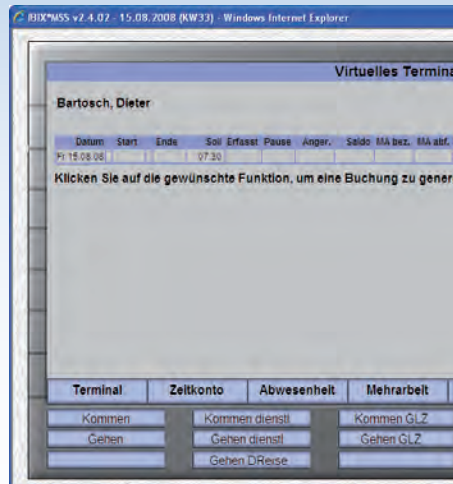

Mit unserem Self-Service-Modul bieten wir ein virtuelles Zeiterfassungsterminal an. Damit können Mitarbeiter, in kleinen Vertriebsbüros, an Heimarbeitsplätzen oder im Außendienst, ihre Zeiten sicher und bequem erfassen, interne Abläufe beschleunigen und Ihre Personalabteilung entlasten.

## Zeiterfassung am Telefon mit IBIX\*FON

Nicht immer stehen dem Mitarbeiter ein Zeiterfassungsterminal oder ein PC zur Verfügung. Zum Beispiel: auf Baustellen, bei Speditionen, in kleinen Filialen oder unterwegs. Hier kann die Zeiterfassung ergänzend über das Telefon erfolgen.

Der Mitarbeiter ruft einfach z.B. die 101 für Kommen, die 102 für Gehen, die 104 für Ende Dienstgang daheim oder die 110 für Saldoabfrage an.

Anhand der anrufenden Nummer oder über die Eingabe einer PIN wird der Mitarbeiter identifiziert. Automatisch wird die Buchung mit der aktuellen Uhrzeit erfasst, oder der Gleitzeitsaldo und Urlaubsstand über die Sprachausgabe vorgelesen.



IBIXflex

Zeitkonto (tabellarische Sicht)

Mitarbeiter suchen

Arbeitsbereich: Zeitkontoübersicht (tabellarisch) (Sätze: 6/0)

Mitarbeiter: Büyük, Selin - 6007      Gültigkeitszeitraum: 03.09.1999 (unbegrenzt)

Datum	Beg.	B-Buchungsart	Ende	E-Buchungsart	erf.	Pause	anger.	MA	Art	Zeitart	Fehler 1	Fehler 2	KB	B-Term.	KE	E-T
Mo 31.01.2011									B		*F* Zeitbuchung fehlt					
Fr 28.01.2011	05:59	1 - Kommen	15:39	2 - Gehen	09:40	01:00	07:42	00:45	B	anw - Normal			F	INT0101	F	INT0101
Do 27.01.2011	05:58	1 - Kommen	15:07	2 - Gehen	09:09	01:00	07:42	00:15	B	anw - Normal			F	INT0101	F	INT0101
Mi 26.01.2011	05:45	1 - Kommen	15:17	2 - Gehen	09:32	01:00	07:42	00:45	B	anw - Normal			F	INT0101	F	INT0101
Di 25.01.2011	06:04	1 - Kommen	15:02	2 - Gehen	08:58	01:00	07:42	00:15	B	anw - Normal			F	INT0101	F	INT0101
Mo 24.01.2011	05:54	1 - Kommen							B		*F* Ende-Zeit fehlt		F	INT0101		
Fr 21.01.2011	12:46	1 - Kommen	22:04	2 - Gehen	09:18	01:00	07:42			anw - Normal			F	INT0101	F	INT0101
Do 20.01.2011	12:55	1 - Kommen	22:07	2 - Gehen	09:12	01:00	07:42			anw - Normal			F	INT0101	F	INT0101
Mi 19.01.2011	12:51	1 - Kommen	21:45	2 - Gehen	08:54	01:00	07:42			anw - Normal			F	INT0101	F	INT0101
Di 18.01.2011	12:57	1 - Kommen	22:07	2 - Gehen	09:10	01:00	07:42			anw - Normal			F	INT0101	F	INT0101
Mo 17.01.2011	12:54	1 - Kommen	22:14	2 - Gehen	09:20	01:00	07:42			anw - Normal			F	INT0101	F	INT0101
Fr 14.01.2011	08:00	1 - Kommen	16:18	2 - Gehen	08:18	01:00	05:42			anw - Normal	*W* Kernzeit verletzt		K		F	INT0101
Do 13.01.2011	05:55	1 - Kommen											F	INT0101	F	INT0101

Zuschläge

Januar 2011

Pers.nr.	Datum	Zuschl.zt.summe	Zuschl.ab	Text	Zusc.
6007	Fr 28.01.2011	00:01	05:59	Zeitzuschlag	834
6007	Fr 28.01.2011	00:45	14:54	Mehrarbeitszuschlag	865
6007	Do 27.01.2011	00:02	05:58	Zeitzuschlag	834
6007	Do 27.01.2011	00:15	14:52	Mehrarbeitszuschlag	865
6007	Mi 26.01.2011	00:15	05:45	Zeitzuschlag	834
6007	Mi 26.01.2011	00:45	14:32	Mehrarbeitszuschlag	865

## Personalzeitwirtschaft

Die Personalzeitwirtschaft setzt auf den erfassten Buchungen auf, bewertet sie anhand der definierten Zeitmodelle und führt für jeden Mitarbeiter ein Zeitkonto. Rückrechnung in die Vergangenheit und Planungen in die Zukunft sind unbeschränkt möglich und werden vollautomatisch durchgeführt. Den Zeitsachbearbeiter unterstützen wir durch effektive Workflows bei der Pflege der Stammdaten, sowie den erforderlichen Korrekturen und Planungen.

Auswertungen aus dem Zeitkonto sind jederzeit möglich. Dafür stehen zahlreiche vordefinierte Listen, sowie ein frei definierbares Reporting-Tool zur Verfügung.

## Abrechnungsdaten für Lohn&Gehalt

Die Abrechnungsdaten können automatisch an Ihre Lohn- und Gehaltsabrechnung wie Paisy, Mega/L, LGVplus, IBM-Lohn, Taylorix, Hansalog, Datev, DPW, SAP und andere weitergegeben werden.

## IBIX\*MSS Mitarbeiter Selfservice

Die Mitarbeiter Selfservice-Lösung IBIX\*MSS ermöglicht den Mitarbeitern ihre Zeitkonten selbst zu verwalten. Im Dialog mit dem Vorgesetzten können z.B. Urlaubsanträge vollkommen papierlos abgebildet werden. Der Vorgesetzte sieht die Anträge seiner Mitarbeiter, genehmigt diese elektronisch bzw. lehnt sie ab.

## IBIX\*MSS für Mitarbeiter

Mehr Eigenverantwortung für die Mitarbeiter kann die Personalabteilung spürbar entlasten.

Die Mitarbeiter können ihr Zeitkonto anzeigen und ausdrucken, Buchungen nach Erfassen, korrigieren und löschen, sowie Dienstreisen, Urlaub, Gleitzeit, Mehrarbeitsausgleich etc. beantragen.

Eine Jahres-Abwesenheitsübersicht, sowie ein grafischer Gruppenkalender mit den Abwesenheiten der Kollegen erleichtert die eigene Planung erheblich.

## IBIX\*MSS für die Vorgesetzten

Vorgesetzte können Abwesenheitsanträge genehmigen, ablehnen oder stornieren. Ferner die Zeitkontokorrekturen der Mitarbeiter genehmigen, selbst Korrekturen eingeben, sowie Zeitkonten der Mitarbeiter anzeigen oder drucken. Mehrarbeitsplanungen, sowie eine einfache Personalplanung runden die Möglichkeiten ab.

## IBIX\*TAB Anzeigetabelle

Mit IBIX\*TAB, dem Anzeigetabelle, bieten wir permanent aktuelle Informationen an. Ist Herr Müller heute im Haus? Wann kommt Herr Maier aus dem Urlaub zurück? Wer ist in der Abteilung Vertrieb noch da? Diese und andere Fragestellungen lassen sich damit effektiv beantworten.

Diese Informationen benötigt z.B. der Empfang, die Telefonzentrale, der Produktionsleiter oder das Chef-Sekretariat.

## IBIX\*PEP Personaleinsatzplanung

Mit IBIX\*PEP optimieren Sie Ihren Arbeitsaufwand und die Schichtpläne Ihrer Mitarbeiter. Lassen Sie sich von IBIX\*PEP mit jedem Einsatz stärker unterstützen. Von der einfachen Eingabe ganzer Pläne bis zur automatischen, optimierten Erstellung der Pläne passt sich das Programm Ihren Anforderungen an.

Unser zielorientierter Planansatz ermöglicht automatische Optimierung, selbst bei widersprüchlichen Zielen.

IBIX\*PEP bietet Ihnen spielerisches Kennenlernen durch vollständige Beispiele. Durch leichte Eingabe über die graphische Oberfläche und permanente Auswertung Ihrer Eingaben ist das System leicht erlernbar.

IBIX\*PEP kann standalone, oder im Verbund mit der Personalzeitwirtschaft eingesetzt werden.

## IBIX\*PEP Ausdrucke

Pläne und Auswertungen in graphischer Form können jederzeit ausgedruckt werden z.B. Schichtpläne für jeden einzelnen Mitarbeiter, Tagespläne der gesamten Abteilung oder Aktivitätslisten.

## IBIX\*PEP Integration

Wenn IBIX\*PEP im Verbund mit der Personalzeitwirtschaft und IBIX\*MSS betrieben wird, dann haben Sie den optimalen Nutzen durch gemeinsame Nutzung der Personalstammdaten und durch Abwesenheiten die nur einmal erfasst werden müssen.

Der Kommunikations-Workflow zwischen dem Planer, den Vorgesetzten, dem Mitarbeiter und der Personalabteilung läuft automatisch und vollkommen papierlos. Die persönlichen Schichtpläne der Mitarbeiter können dann papierlos über das Selfservice-Modul eingesehen und gedruckt werden.

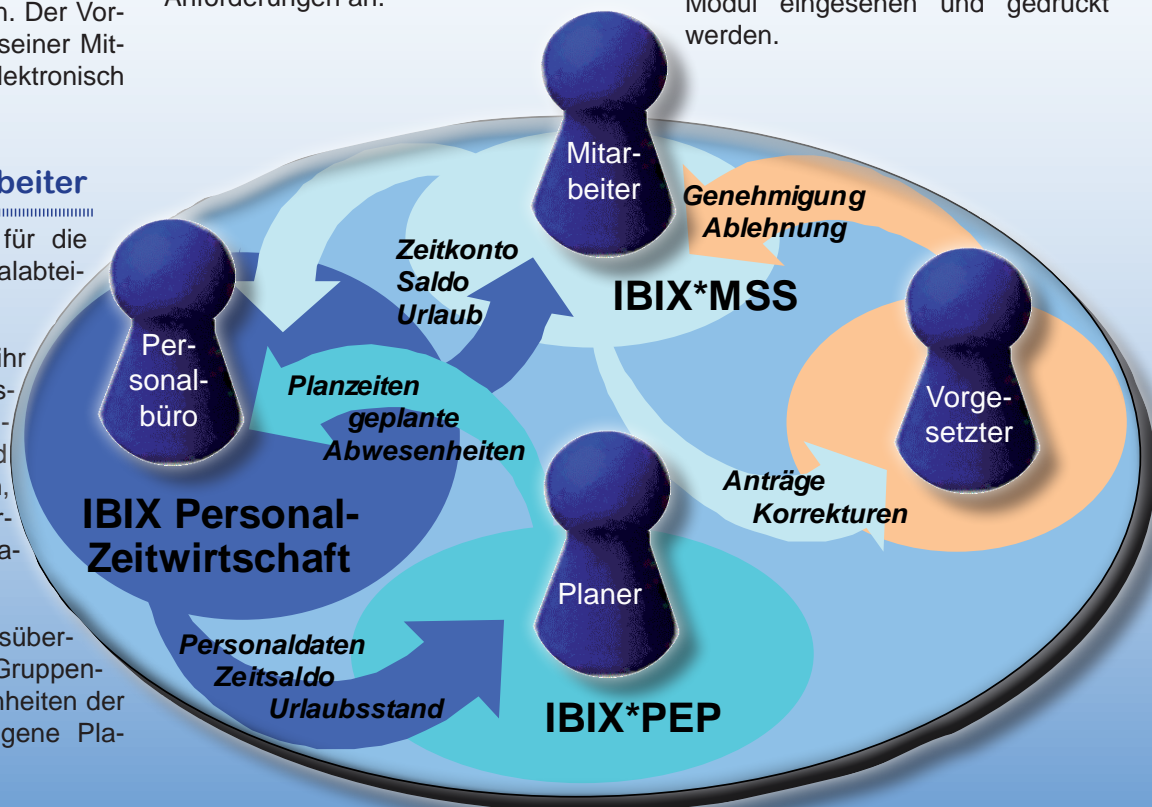

## Zeiterfassungsterminals

Wir arbeiten mit den beiden Marktführern in Deutschland Kaba und PCS Systemtechnik seit vielen Jahren erfolgreich zusammen.

Für jeden Anwendungsfall können wir Ihnen die passende Lösung anbieten. Zuverlässigkeit und Bedienkomfort sind uns die wichtigsten Kriterien bei der Auswahl der passenden Hardware. Daneben sind die Kommunikationsfähigkeit über LAN, WLAN, oder UMTS, sowie die Offline-Fähigkeit und die Integration aller gängigen RFID-Leser weitere Kriterien um die Buchungen jederzeit sicher zu erfassen.

## Lösungen von Kaba

Die Terminals der B-Net 93xx-Serie bieten in Preis und Leistung abgestufte Modelle vom einfachen B-Net 9320 mit 2-zeiligem Display bis zum hier abgebildeten B-Net 9360 mit Matrix Touch.



Die neue Terminal-Serie B-web 9300 setzt mit ihrem Design und dem innovativen Konfigurationskonzept neue Maßstäbe in der Welt der Zeitwirtschaft. Basierend auf einem in zwei Farbvarianten erhältlichen Gehäuse, bestimmen Sie als Kunde den Softwareausbau.

Das Terminal „wächst“ sozusagen mit Ihren Anforderungen, ohne dass es von der Wand genommen werden muss.

## Lösungen von PCS Systemtechnik

PCS bietet mit dem INTUS 5300 und dem INTUS 3450 zwei Zeiterfassungsterminals aus der INTUS Familie.

Dezent, aber unverwechselbar im Design präsentiert sich INTUS 5300, das jüngste Mitglied der INTUS Familie.



Das MagicEye als zentrale Multifunktionsanzeige signalisiert im Vorübergehen unübersehbar den Status. Selbst ein flüchtiger Blick auf den mehrfarbigen Kreis reicht aus, um zu erkennen: Karte akzeptiert (grün) oder zurückgewiesen (rot).

Das Terminal hat ein 4-zeiliges Display, 5 Funktionstasten und optional einen Zehnerblock.



Das INTUS 3450 ist ein zeitloses Terminal für die Zeiterfassung. Optimiert für seine Aufgabenstellung bietet es einfache, schnelle, sichere und zuverlässige Zeiterfassung; auf Wunsch auch mit Anschlussmöglichkeiten für Zutrittskontrolle.

Eine angenehm zu bedienende Tastatur und ein ganz individuelles Gesicht erhält es mit dem Matrix-Touchscreen, der mit dem hinterlegten und damit geschützten Passepartout die individuelle Gestaltung der Tastatur gestattet. Sie erhalten Ihre Tastenanordnung, Ihre Beschriftung und Ihr Firmenlogo.

Spätere Änderungen sind kein Problem.

